ソウルキャリバー2

開発進行度30%

期待大

『ソウルキャリバー』の続編にあたる対戦武器格闘ゲーム
『ソウルキャリバー2』がついに動き出した！
舞台は、前作から数年後の世界…剣と魂の物語は、新たな局面を迎える！！

鋭意開発中の画面を大公開！

初公開の画像を含む最新画面をノワーズが秘密裏にキャッチ！

まだ開発中のものだが、クオリティーの高さを感じることができるはず。

弾ける火花！
ぶつかり合う魂と魂！

様々な武器を持った個性あふれる戦士たちが、壮絶なバトルを繰り広げる！

世界各地を舞台に、戦士たちの闘いが描かれる。

新システムの導入により、これまで以上に立体的なバトルが展開！

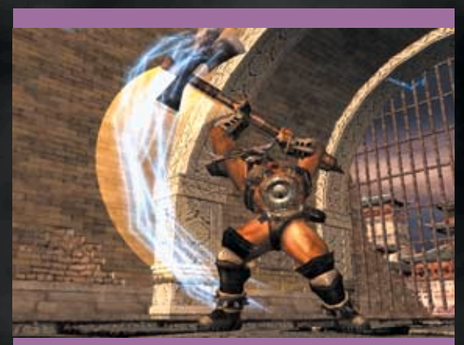

アスタロスの渾身の一撃！！
後ろには壁が見えるが…？

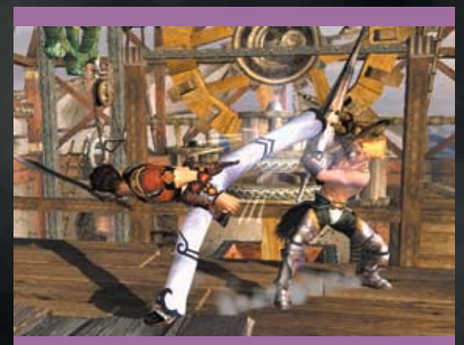

ユンスンは、
剣術に加え蹴り技も得意だ！

速報！

ついに動きだした！『ソウルキャリバー2』
新情報を一部紹介！！

登場キャラクター紹介

「ソウルエッジ」を求めて旅立つ戦士たち。

今回はその中から4名を紹介しよう。

カサンドラ

かつて、「ソウルエッジ」を破壊するために闘った姉・ソフィーティア。彼女の旅と使命に疑問を抱きながらも、いまだ潰えぬ邪気の広がりを断ち切るため、カサンドラは旅立つ。

アスタロス

復活を遂げたアスタロスは更に強力で無慈悲な存在となり、戦争神アレスにソウルエッジを捧げるため、行動を開始する。

ホン・ユンスン（洪 潤星）

李氏朝鮮の沿岸警備隊に所属し、祖国を隣国の侵略から守る熱血漢。上司であり、先輩でもあるファン・ソンギョンにライバル心を抱き、任務を離れ救国の剣と噂される「ソウルエッジ」を求めて旅立つ。

御剣平四郎

剣の腕ひとつで乱世を渡り歩いた戦国の用心棒。種子島（鉄砲）よりも強い武器を求めて彷徨う彼の旅に、終わりは来るのか…。

開発チームより

「前作の『ソウルキャリバー』がリリースされてから、もう3年（！）。開発者である我々も成長し、『ソウルキャリバー』も『2』で大幅にパワーアップしました！現在の開発進行度は30％ほどですが、文字通り“魂”を込めて鋭意開発進行中！もう少し待っててくださいね！」

豪華声優陣

『ソウルキャリバー2』のキャラクターをより魅力的にする要素として、キャラクターヴォイスがあげられるだろう。今回も御剣平四郎役の森川智之さんをはじめ、新キャラクター・ユンスン役の鳥海浩輔さん、カサンドラ役の高木礼子さん、タリム役の田村ゆかりさんなどがスタジオで収録を行ったぞ。従来のキャラの消息は？新キャラはどんな活躍をするのか！？実力派声優さんが多数参加するキャリバー2は“声”にも注目だ！

新キャラのタリムを演じた
田村ゆかりさん